

LEGENDA :

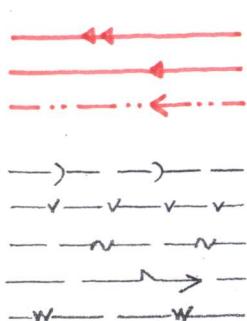

Projektovaný **Přítok do ČOV** - DN 150 - PVC - dl. 5,80 m
 Projektovaný **Odtok z ČOV** - DN 100 - PVC - dl. 8,00 m
 Projektovaný **Drenážní podmok** -DN 200 - PVC U /drenážní/- dl. 2x5 m
 Navrhovaná dešťová kanalizace k RD - DN 150
 Navrhovaná vodovodní přípojka pro novostavbu RD - DN 25- PE
 Navrhovaná trasa kabelové přípojky NN novostavby RD
 Stávající vzdušné vedení NN
 Stávající vedení vodovodního řadu - DN 80 - PVC

POZNÁMKA:

Dešťové vody se **nesmí napojit** na přítok do ČOV.
 K ČOV je zapotřebí přivést 2 ks el. kabelů : 1x CYKY 7Cx 1,5
 + 1x CYKY 3Cx 1,5

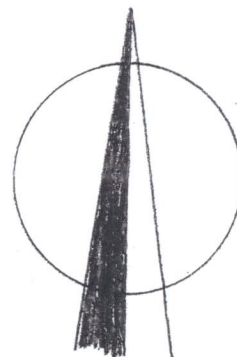
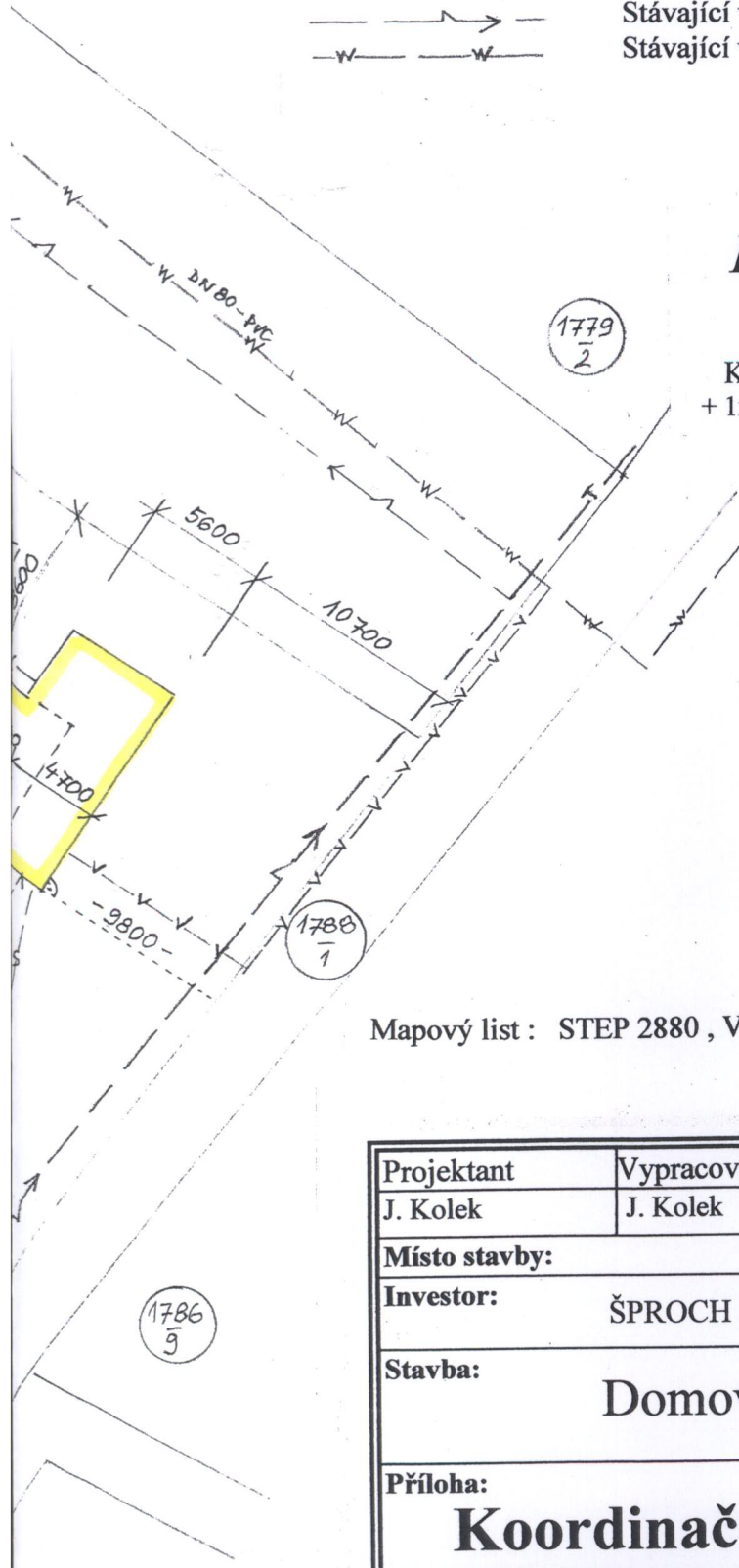

Handwritten signature in blue ink.

Mapový list : STEP 2880 , V.S.XXII-12-01

Projektant	Vypracoval	Kreslil	JIRÍ KOLEK	
J. Kolek	J. Kolek		Projekce	
Místo stavby:	Ropice		vodohospodářských staveb	
Investor:	ŠPROCH Jaroslav a Lucie		Štefánikova 18	
			Český Těšín 737 01	
Stavba:	Domovní ČOV		Datum	10 / 2012
			Stupeň	DUR + DSP
Příloha:	Koordinační situace		Měřítko	Číslo přílohy
			1 : 350	3